

Registre public d'accessibilité



 ATOUT Formation Engagement - Respect - Confiance	Registre d'accessibilité	01-2024
--	---------------------------------	----------------

I. POURQUOI UN «REGISTRE PUBLIC D'ACCESSIBILITE» ?

Le présent registre a pour objectif d'informer le public sur le degré d'accessibilité de notre organisme de formation et de ses prestations. Il est conçu dans le respect des dispositions légales en vigueur et est consultable par tout individu désireux de connaître les démarches effectuées dans ce domaine.

Ce registre mentionne les dispositions prises pour permettre à tous, notamment aux personnes handicapées, quel que soit leur handicap, de bénéficier des prestations offertes par l'établissement

La Loi du 11 février 2005 définit dans son article 2 ce qui définit un handicap : « Constitue un handicap toute limitation d'activité ou restriction de participation à la vie en société subie dans son environnement par une personne en raison d'une altération substantielle, durable ou définitive d'une ou plusieurs fonctions physiques, sensorielles, mentales, cognitives ou psychiques, d'un polyhandicap ou d'un trouble de santé invalidant ».

Dans son article 41, elle précise que « L'accessibilité est due à tous, et notamment aux personnes handicapées, quel que soit le type de handicap, physique, sensoriel, cognitif, mental ou psychique ».

Un arrêté du 19 avril 2017 (JO du 22 avril 2017) définit le contenu et les modalités de diffusion et de mise à jour du registre public d'accessibilité qui doit être mis à disposition du public dans un délai de six mois suivant la publication de l'arrêté, soit au plus tard le 23 octobre 2017. (1)

Ce registre est conforme aux articles L 111-7-3 et R111-19-60 du Code de la construction et de l'habitation, à l'arrêté du 19 avril 2017, ainsi qu'aux recommandations du Guide d'aide à la constitution du registre d'accessibilité rédigé par la Délégation ministérielle à l'accessibilité

	Registre d'accessibilité	01-2024
---	---------------------------------	----------------

II. FICHE INFORMATIVE

Présentation de l'établissement :

Nom de l'établissement : Atout Formation



Type de l'établissement : EURL

Catégorie de l'établissement : catégorie 5

☎ 02 97 64 45 72 @ Atout Formation

Siret : 48789932000013

Code NAF : 85.59A

	Contact : Oriane Fleury – oriane.fleury@atoutformation.fr
	Consultation du registre public d'accessibilité : <ul style="list-style-type: none"> - A l'accueil - Sur le site internet Atout Formation

Classement :

Type : R

Catégorie : 5 E

Effectif de l'ERP : 4

Public : jusqu'à 17 maximum simultanément dans les locaux ; Atout Formation possède plusieurs niveaux : Rez-de-chaussée, 1^{er} étages, et 2^{ème} étage.

Prestations proposées par Atout Formation :

Formations Santé Sécurité au Travail, élus du CSE, Management/Communication destinées principalement aux salariés d'entreprises bretonnes

Les locaux, les équipements

	Registre d'accessibilité	01-2024
---	---------------------------------	----------------

III. Accessibilité de l'établissement

Bienvenue à ATOUT FORMATION

	<p>Le bâtiment est accessible à tous</p> <p><input checked="" type="checkbox"/> Oui <input type="checkbox"/> Non</p> <p>Le personnel vous informe de l'accessibilité du bâtiment des services</p> <p><input checked="" type="checkbox"/> Oui <input type="checkbox"/> Non</p>
---	---



Formation du personnel d'accueil aux différentes situations de handicap

Le personnel est sensibilisé

C'est-à-dire que le personnel est informé de la nécessité d'adapter son accueil aux différentes personnes en situation de handicap.

→ Le personnel est formé

C'est-à-dire que le personnel a suivi une formation pour l'accueil des personnels en situation de handicap.

→ Le personnel sera formé



Matériel adapté

→ Le matériel est entretenu et réparé : oui non

→ Le personnel connaît le matériel : oui non

Contact : Relation clients Ezzahra PORQUET - 02 97 61 45 72

Consultation du registre public d'accessibilité



A l'accueil





Sur le site internet

	Registre d'accessibilité	01-2024
---	---------------------------------	----------------





Certaines prestations ne sont pas accessibles : N.C.

 **1 -**

 Ce service sera accessible le :

 Ce service ne sera pas accessible

 **2 -**

 Ce service sera accessible le :

 Ce service ne sera pas accessible

 **2 -**

 Ce service sera accessible le :

 Ce service ne sera pas accessible

2ème étage de Vannes

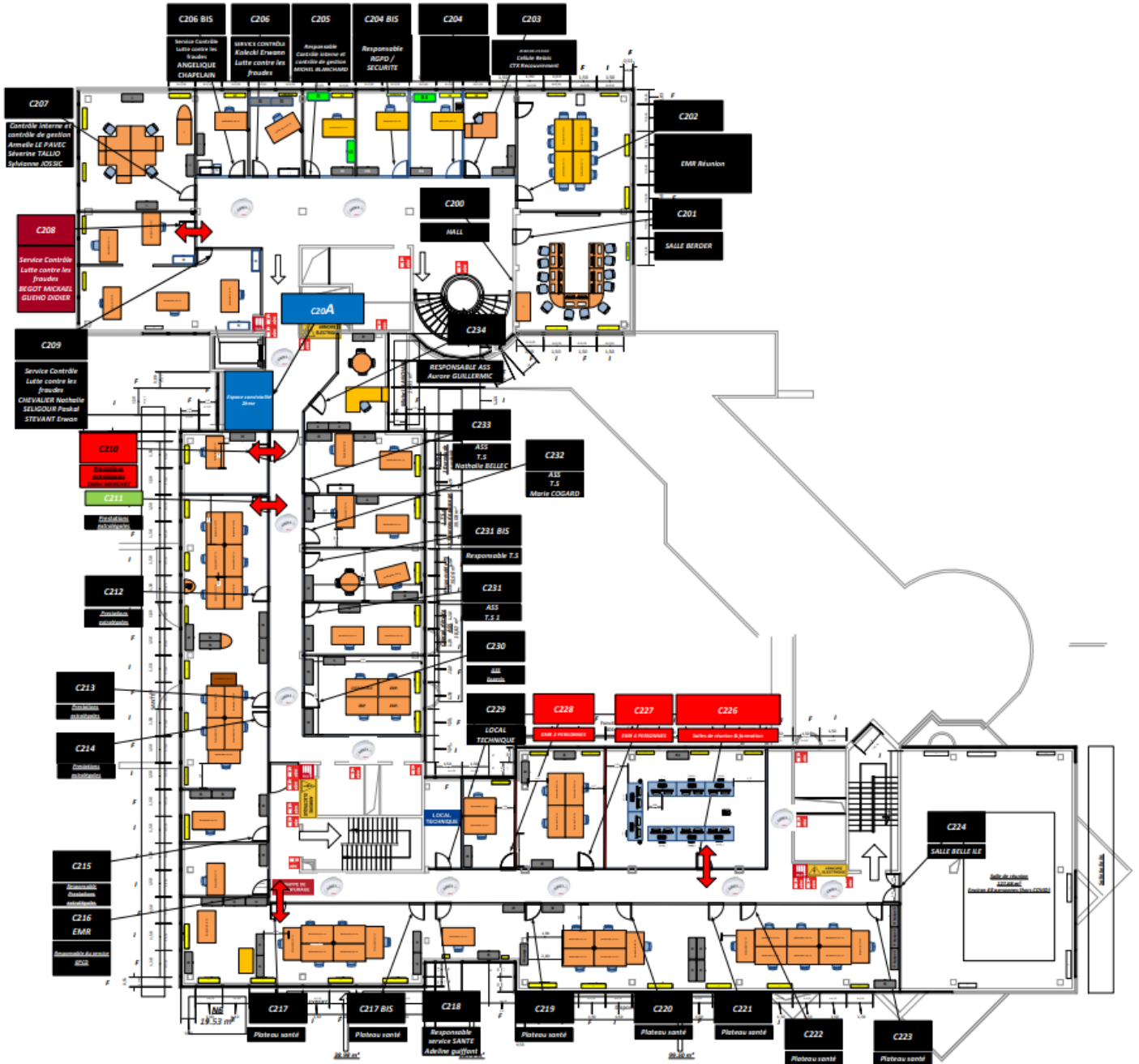

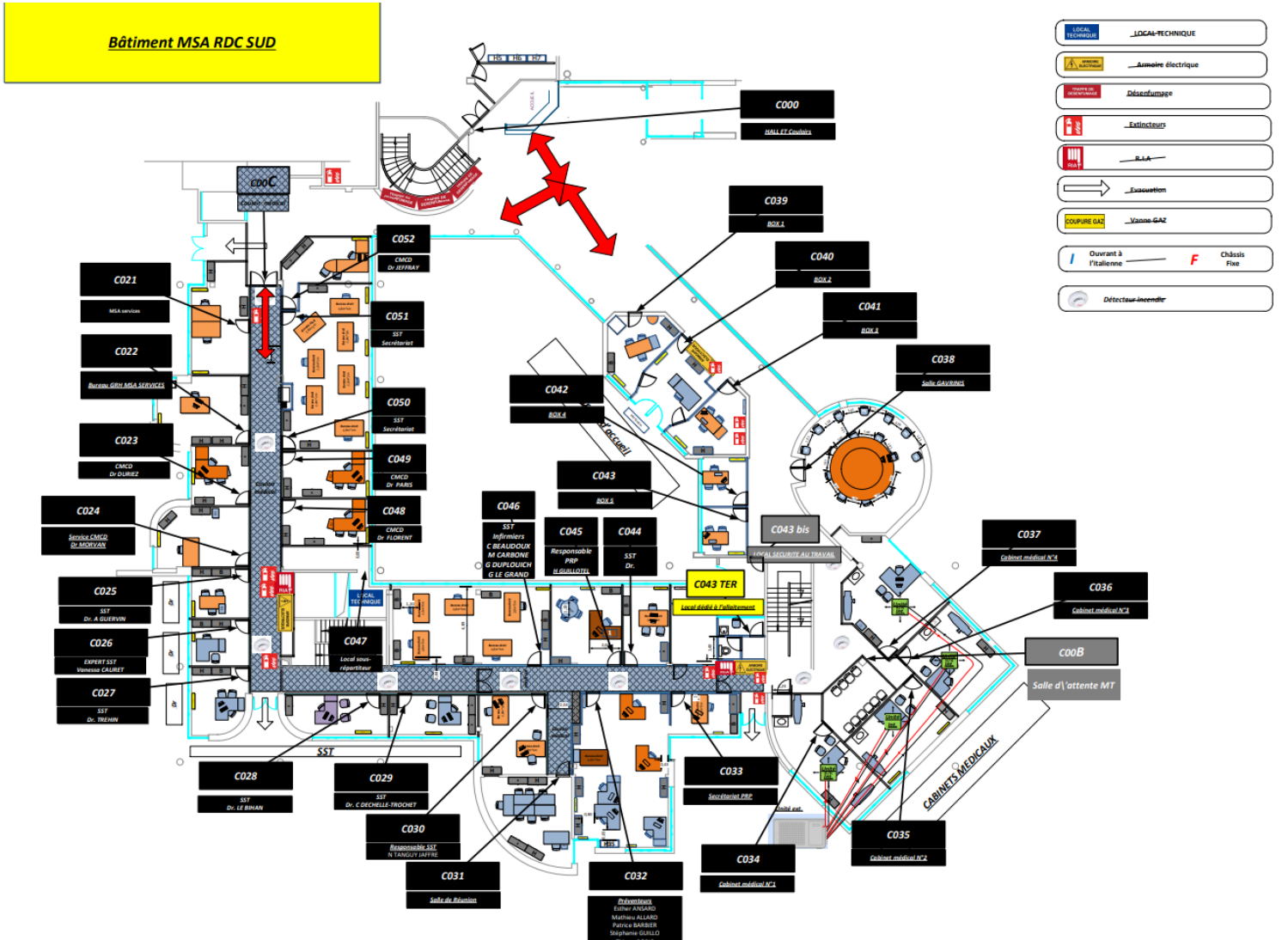

2ème étage MSA Services Site de VANNES

2024

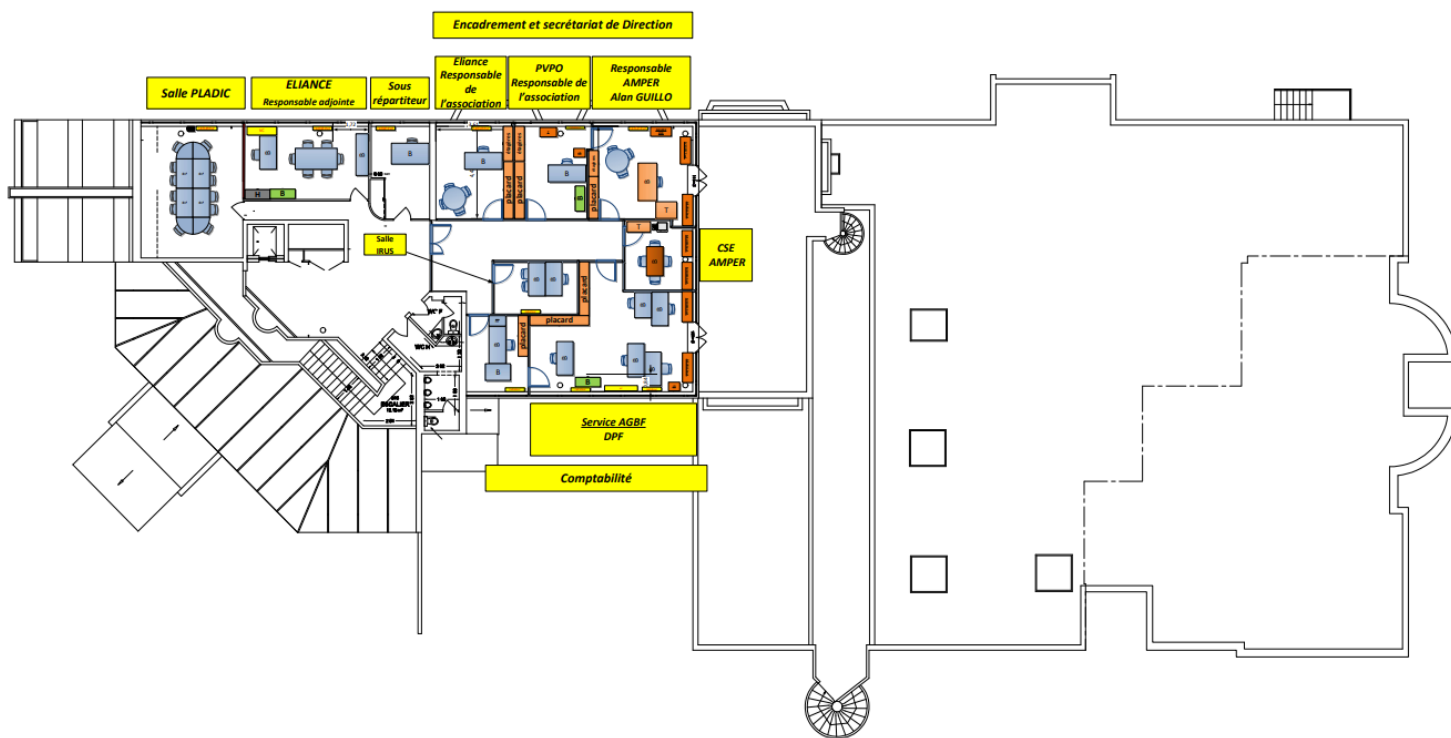

	Registre d'accessibilité	01-2024
---	---------------------------------	----------------

ATTESTATION D'ACCESSIBILITE

**ERP de Type R et de 5ème catégorie
Art. R111-19-32 du Code de la Construction et de l'habitation**

Je soussigné, Pierrick OLIVIER, Gérant de l'EURL ATOUT FORMATION immatriculée auprès du Tribunal de Commerce de VANNES sous le 2006-A-64 le 10/01/2006 R.C.S. VANNES 487 899 320 (2006 B 17), atteste sur l'honneur par la présente que : L'établissement, centre de formation pour adultes, située au 10 avenue du Général Borgnis Desbordes à Vannes répond à ce jour aux règles d'accessibilité conformément à l'article L111-7-3 du Code de la Construction et de l'Habitation.

Cette conformité prend en compte l'accessibilité d'une partie de l'établissement dans laquelle l'ensemble des prestations peut être délivré.

Fait en exemplaire unique le 22/05/2024 pour servir et valoir.

Pierrick OLIVIER Gérant

**Pour ATOUT FORMATION,
Pierrick OLIVIER, Gérant**

ATOUT FORMATION
6 Avenue Général Borgnis Desbordes
CS 40335
56018 VANNES CEDEX

Registre public d'accessibilité - Janvier 2024

Atout formation, 6 av du Gal Borgnis Desbordes, CS 40335, 56018 Vannes cédex, 02 97614572



**ATOUT
FORMATION**
Engagement - Respect - Confiance

PLAN D'ACCÈS

PLAN D'ACCÈS ATOUT FORMATION

Assurez-vous de **vérifier les horaires et les itinéraires** spécifiques pour **chaque moyen de transport** avant de partir

Atout Formation se trouve dans **les locaux de la MSA** sur le site de la cité de l'agriculture.

Pour vous rendre chez Atout Formation vous pouvez utiliser **le vélo, la voiture, le covoiturage, le train et le bus**. L'adresse d'Atout Formation est la suivante :

6 Av. du Général Borgnis Desbordes, 56000 Vannes



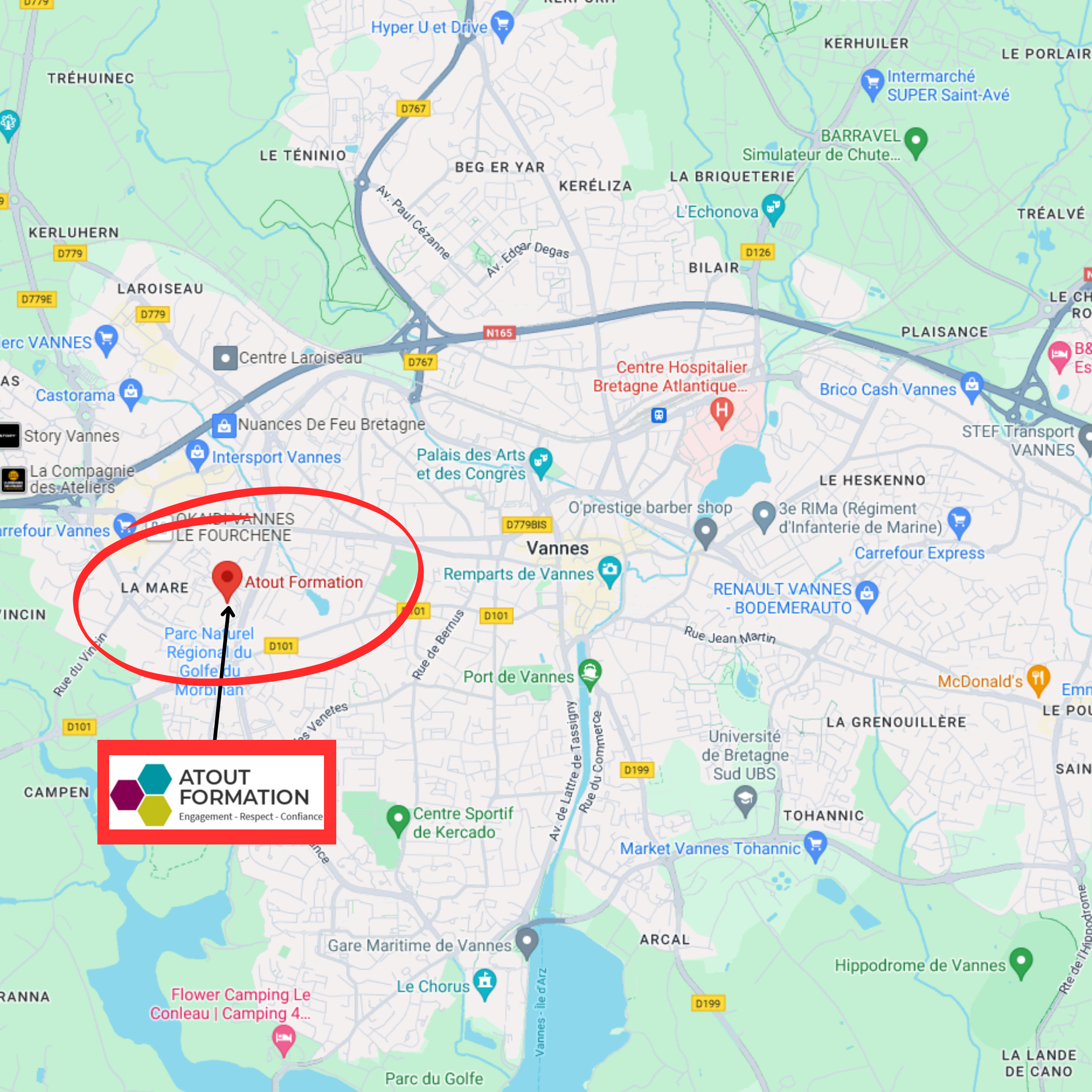

Atout Formation

Parc Naturel Régional du Golfe du Morbihan



Flower Camping Le Conleau | Camping 4...

MSA des Portes de Bretagne (Vannes)



Bd du Colonel Rémy

Les différents moyens de transport possibles :

En Vélo



En Voiture

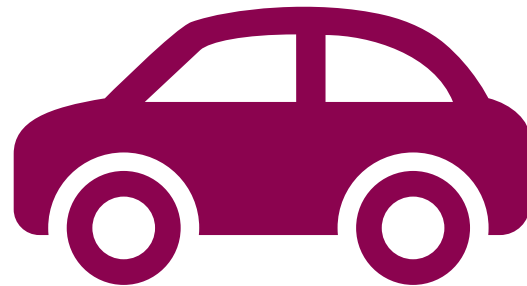

En Covoiturage



En Train

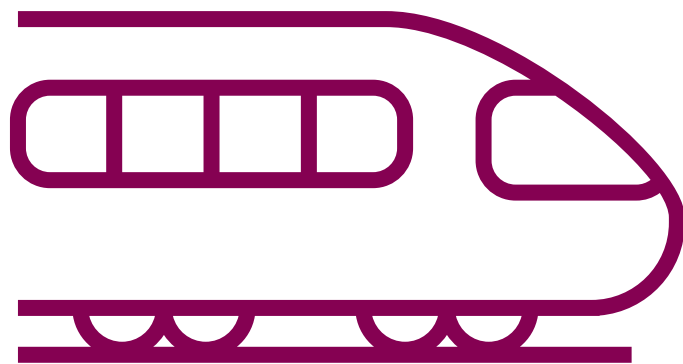

En Bus



En Vélo



Démarrez votre trajet en **direction de l'avenue du Général Borgnis Desbordes** depuis votre point de départ.

Suivez **les pistes cyclables** ou les routes appropriées pour rejoindre l'avenue.

Une fois sur l'avenue, continuez jusqu'au numéro 6 où se trouve Atout Formation. Vous devez **rentrer dans la cité de l'agriculture** et vous rendre au **bâtiment de la MSA** pour arriver chez Atout Formation.

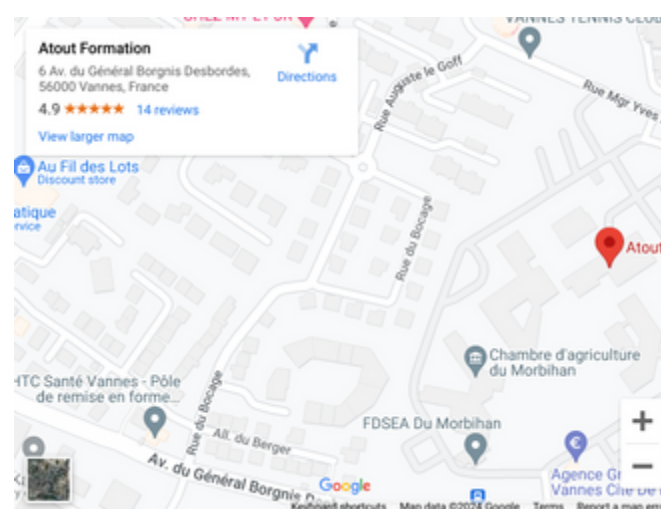

En Train

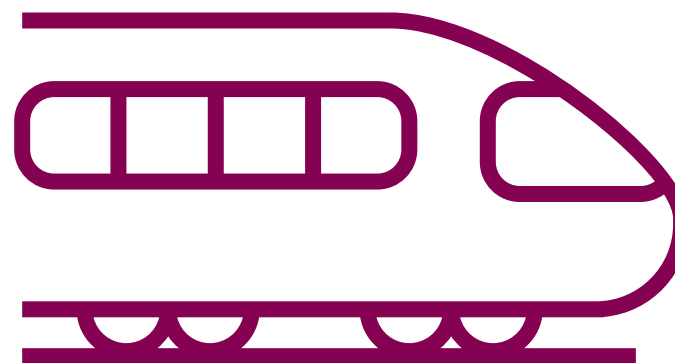

Prenez **le train jusqu'à la gare de Vannes** si vous n'êtes pas déjà dans la ville.

Lien de **la SNCF** pour réserver votre billet de train :

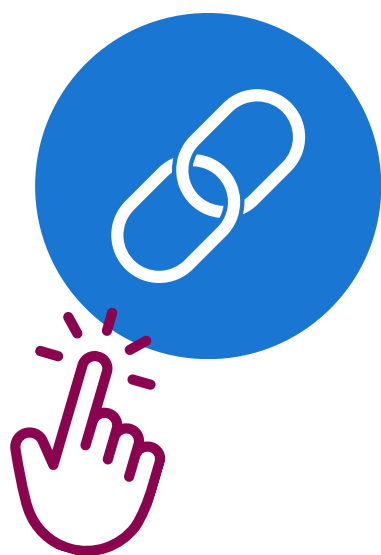

sncfconnect

Billet de train pas cher : Billets SNCF avec SNCF Connect
Avec SNCF Connect, trouvez et réservez votre billet de train SNCF au meilleur prix pour voyager en France et en Europe !

 [sncf-connect.com](https://www.sncf-connect.com)



En Voiture

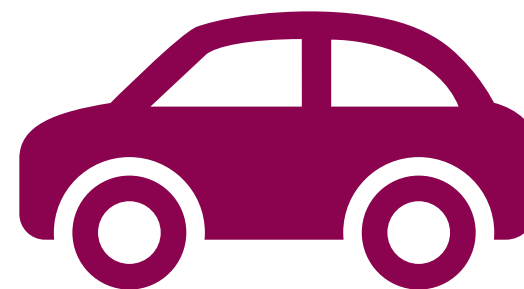

Entrez l'adresse **6 Avenue du Général Borgnis Desbordes, 56000 Vannes** dans votre GPS ou votre application de navigation (ex : **Google Maps**).

Suivez les indications pour rejoindre l'avenue.

Atout Formation sera situé au numéro 6 sur votre droite ou gauche, selon votre direction de déplacement. Vous devez rentrer dans **la cité de l'agriculture** pour vous **garer**. Ensuite, vous devez rejoindre à pied le **bâtiment de la MSA** dans lequel se trouve **Atout Formation**.



Google Maps :

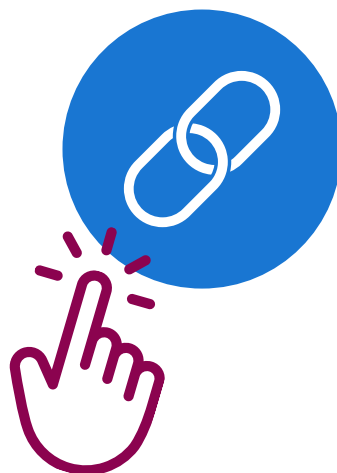

En Covoiturage



Il existe une aire de covoiturage située à la sortie de la voie express (de Auray à Vannes première sortie sur la voie express):



Google Maps :

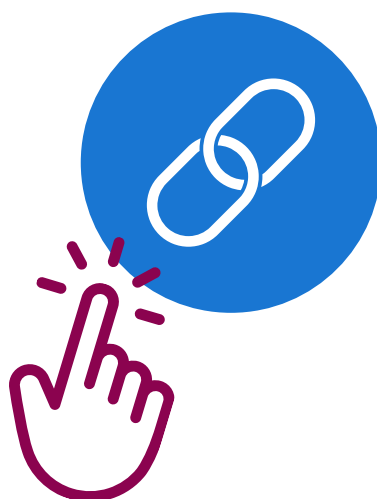

Vous pouvez rejoindre Atout Formation en bus et/ou à pied depuis cette aire de covoiturage (18minutes) :

Pour connaître le détail de votre itinéraire en bus, vous pouvez consulter le site Kicéo (réseau de bus vannetais).



Lien :



Trajet Covoiturage - Atout Formation

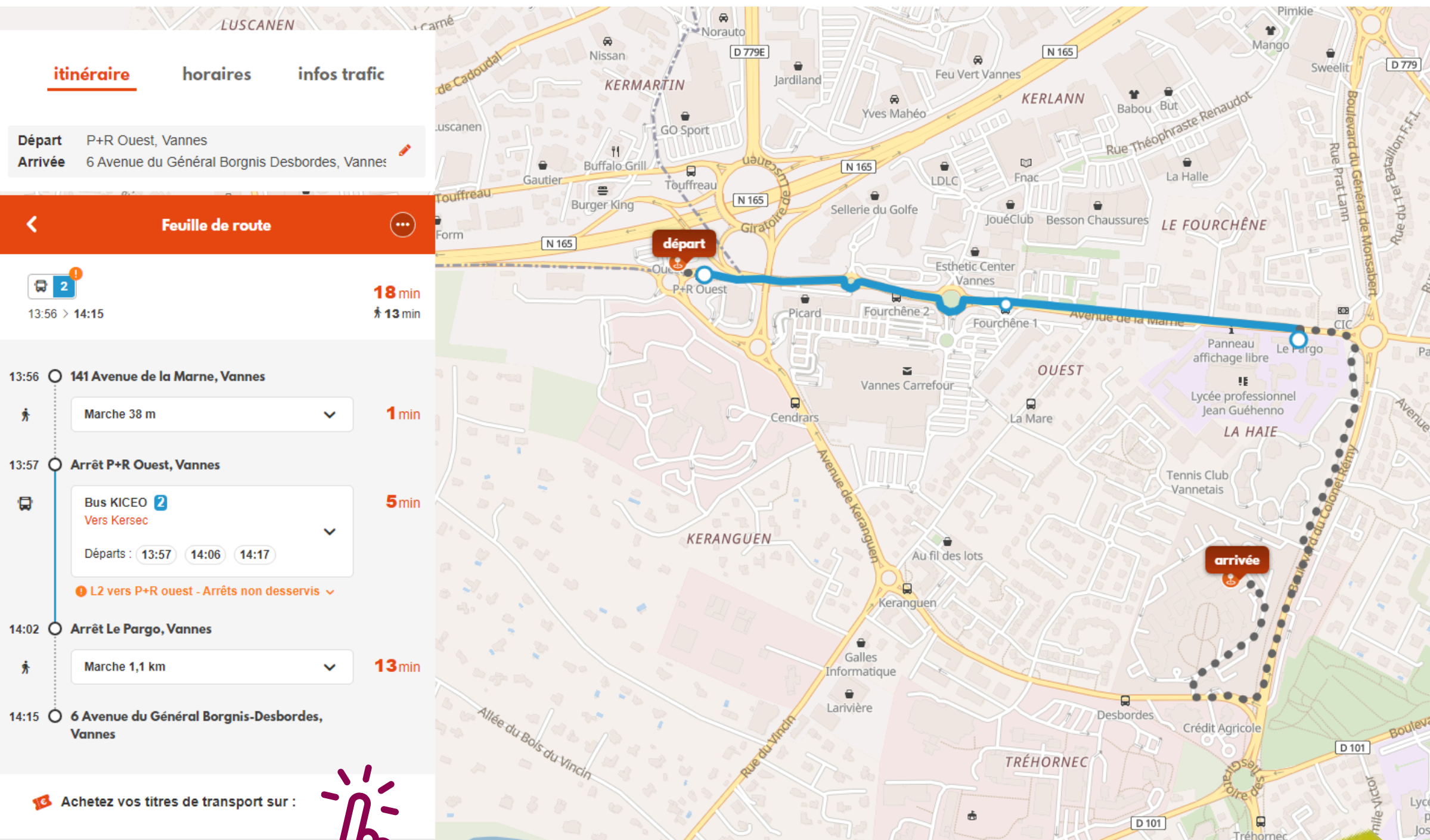

itinéraire horaires infos trafic

Départ P+R Ouest, Vannes
Arrivée 6 Avenue du Général Borgnis Desbordes, Vannes

Feuille de route

13:56 > 14:15 **18 min**
13 min

13:56 ○ 141 Avenue de la Marne, Vannes
Marche 38 m **1 min**

13:57 ○ Arrêt P+R Ouest, Vannes
Bus KICEO 2
Vers Kersec
Départs : 13:57 14:06 14:17 **5 min**
L2 vers P+R ouest - Arrêts non desservis

14:02 ○ Arrêt Le Pargo, Vannes
Marche 1,1 km **13 min**

14:15 ○ 6 Avenue du Général Borgnis-Desbordes, Vannes

Achetez vos titres de transport sur :



CLICK



En Train

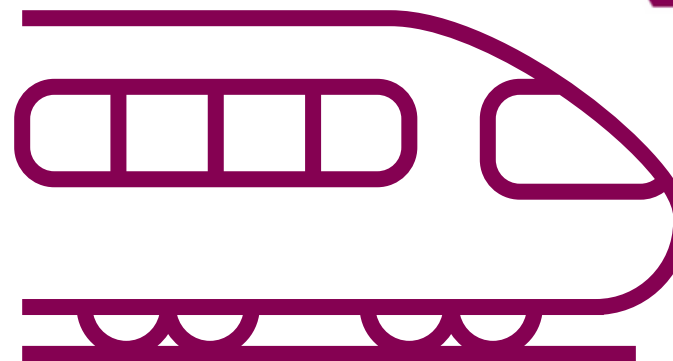

Pour vous rendre chez **Atout Formation** depuis la gare, vous pouvez :

Prendre **le vélo, la trottinette, ou le bus**, il existe des vélos payants Kicéo proposés par le réseaux de bus vannetais). Pour se faire, utiliser une application GPS du type Google Maps pour trouver l'itinéraire.



Google Maps :

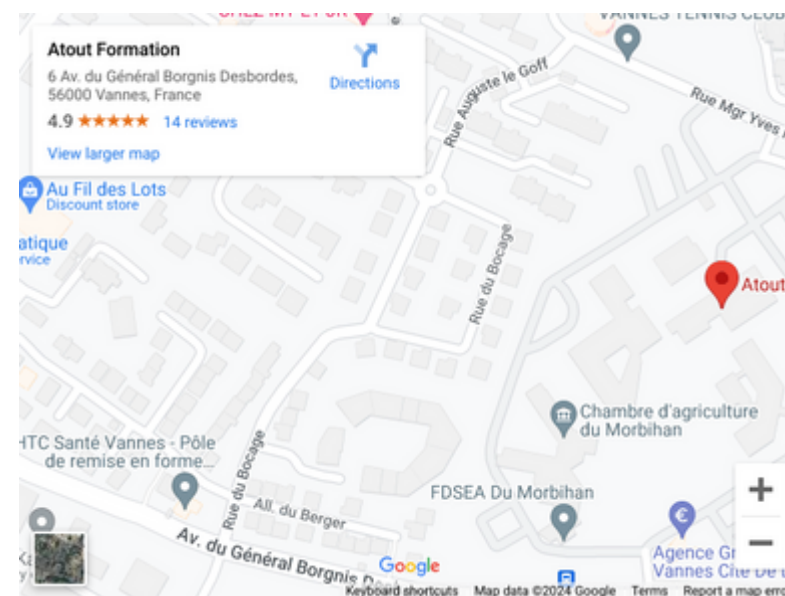
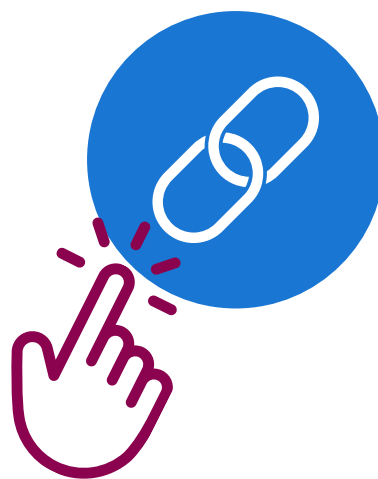

Prendre le Bus via le réseau Kicéo



Trajet Gare - Atout Formation

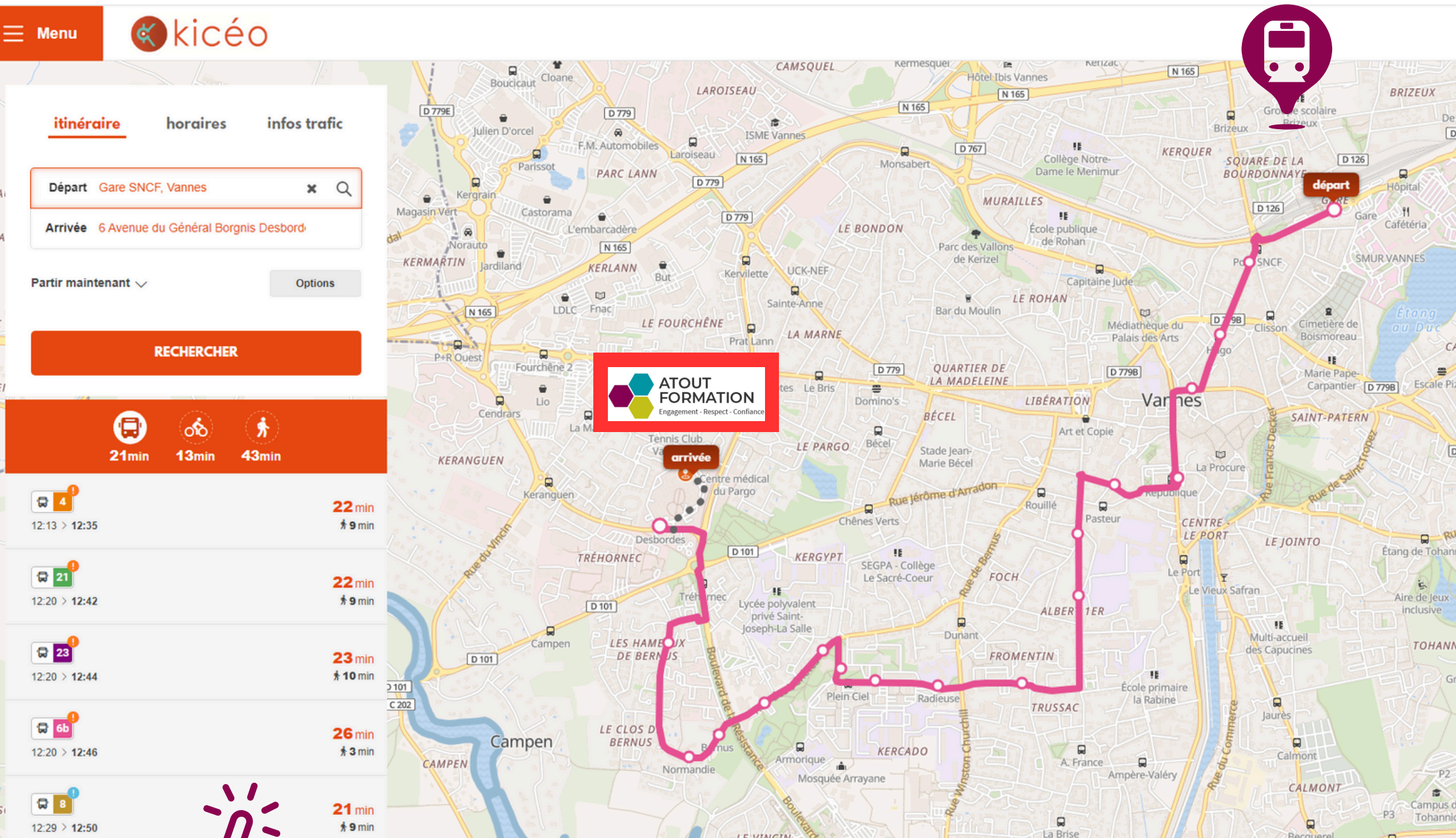

Menu **kicéo**

itinéraire horaires infos trafic

Départ **Gare SNCF, Vannes**

Arrivée **6 Avenue du Général Borgnis Desbord**

Partir maintenant Options

RECHERCHER

21min 13min 43min

Itinéraire	Temps	Marche
12:13 > 12:35	22 min	9 min
12:20 > 12:42	22 min	9 min
12:20 > 12:44	23 min	10 min
12:20 > 12:46	26 min	3 min
12:29 > 12:50	21 min	9 min

ATOUT FORMATION
Engagement - Respect - Confiance

ARRIVÉE

DÉPART



CLICK



En Bus



Prenez le bus jusqu'à **l'arrêt le plus proche de l'avenue du Général Borgnis Desbordes.**

Descendez du bus et marchez jusqu'au numéro 6 où se trouve Atout Formation. Vous devez rentrer dans la cité de l'agriculture et entrer dans le **bâtiment de la MSA** pour vous rendre chez **Atout Formation.**



Lien Kicéo :



Itinéraire

Tous vos déplacements

 Kicéo

